

## OPRAVA A ODBAHNĚNÍ NADVESNÍHO RYBNÍKA

STUPEŇ PROJEKTOVÉ DOKUMENTACE:  
Dokumentace pro stavební povolení

DATUM:  
05/2023

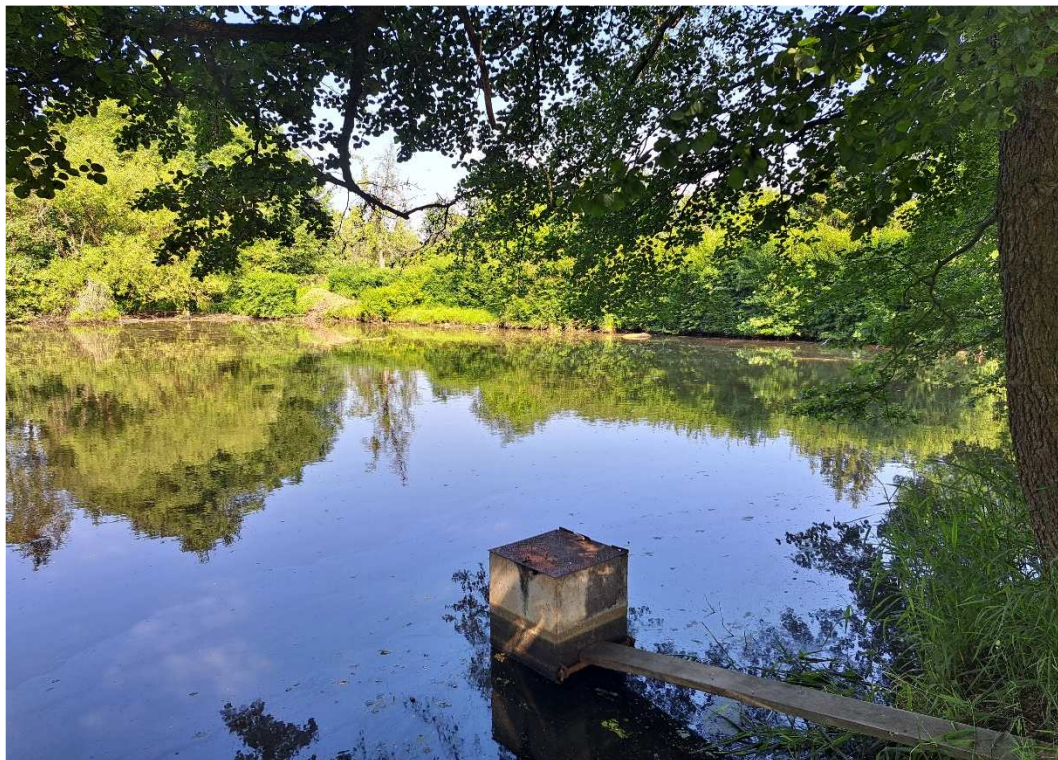

---

MĚSTO DAČICE, Krajířova 27/I, 380 13 Dačice



---

Ing. Vít Pučálek  
TRPÍN 151, 569 74 TRPÍN  
TEL.: +420 737 367 558, EMAIL: VIT.PUCALEK@EMAIL.CZ

# **OPRAVA A ODBAHNĚNÍ NADVESNÍHO RYBNÍKA**

K.Ú. LIPOLEC

## **E.1. DOKLADY**

### **DOKUMENTACE PRO STAVEBNÍ POVOLENÍ**

Vedoucí projektant:	Ing. Vít Pučálek
---------------------	------------------

Zodpovědný projektant:	Ing. Vít Pučálek
------------------------	------------------

Kreslil:	Ing. Vít Pučálek
----------	------------------

Datum:	05/2023
--------	---------

## 1. ZÁVAZNÁ STANOVISKA, STANOVISKA, ROZHODNUTÍ, VYJÁDŘENÍ DOTČENÝCH ORGÁNŮ

### 1.1. Závazná stanoviska, stanoviska, rozhodnutí, vyjádření dotčených orgánů

	ORGANIZACE	ADRESA	ZPŮSOB PODÁNÍ	DATUM ZASLÁNÍ	DATUM DORUČENÍ	DOTČENÍ
1.	Český rybářský svaz, Jihočeský územní svaz	Rybářská 237, Poříčí, 373 82 Boršov nad Vltavou	poštou	06.11.2023	07.11.2023	ne
2.	Městský úřad Dačice, odbor životního prostředí – souhrnné st.	Krajířova 27/I, 380 13 Dačice	poštou	06.11.2023	28.11.2023	ANO
3.	Městský úřad Dačice, odbor životního prostředí – VKP	Krajířova 27/I, 380 13 Dačice	poštou	06.11.2023		
4.	Městský úřad Dačice, odbor životního prostředí – ZPF – uložení sedimentu	Krajířova 27/I, 380 13 Dačice	poštou	06.11.2023		
5.	Povodí Moravy, s.p., správce povodí a toku	Dřevařská 11, 602 00 Brno	poštou	06.11.2023		
6.	Městský úřad Dačice, odbor kultury – státní památková péče	Krajířova 27/I, 380 13 Dačice	poštou	07.11.2023	20.11.2023	ne

## 2. STANOVISKA VLASTNÍKŮ VEŘEJNÉ DOPRAVNÍ A TECHNICKÉ INFRASTRUKTURY

### 2.1. Stanoviska vlastníků veřejné dopravní a technické infrastruktury k možnosti a způsobu napojení, vyznačená například na situačním výkrese

### 2.2. Stanoviska vlastníka nebo provozovatele k podmínkám zřízení stavby, provádění prací a činnosti v dotčených ochranných a bezpečnostních pásmech podle jiných právních předpisů

	ORGANIZACE	ADRESA	ZPŮSOB PODÁNÍ	DATUM ZASLÁNÍ	DATUM DORUČENÍ	DOTČENÍ
1.	Česká telekomunikační infrastruktura - CETIN	Za Brumlovkou 266/2, 140 22, Praha 4-Michle	elektronicky	03.11.2023	03.11.2023	ne
2.	NET4GAS	Na Hřebenech II 1718/8 140 21 Praha 4 - Nusle	elektronicky	08.06.2023	08.06.2023	ne
3.	Gridservices, s.r.o. - GasNet	Pražská třída 485, Hradec Králové, 500 04	elektronicky	08.06.2023	08.06.2023	ne
4.	EG.D	F.A. Gerstnera 2151/6, 370 01 České Budějovice	elektronicky	03.11.2023		
5.	MERO ČR, a.s.	Veltruská 748, Kralupy nad Vltavou, 278 01	elektronicky	08.06.2023	08.06.2023	ne
6.	ČEPRO, a.s.	Dělnická č.p. 213, Praha 7, 170 04	elektronicky	08.06.2023	08.06.2023	ne
7.	SÚS JČK, závod Jindřichův Hradec, cestmistrovství Dačice	Jarošovská 1126/2, 377 29 Jindřichův Hradec	elektronicky	03.11.2023		
8.	ČEVAK, správce vodovodů a kanalizací	Severní 2264/8, 370 10 České Budějovice	elektronicky	03.11.2023	09.11.2023	ne

3. **GEODETIKÝ PODKLAD PRO PROJEKTOVOU ČINNOST ZPRACOVANÝ PODLE  
JINÝCH PRÁVNÍCH PŘEDPISŮ**
4. **OSTATNÍ STANOVISKA, VYJÁDŘENÍ, POSUDKY A VÝSLEDKY JEDNÁNÍ VEDENÝCH  
V PRŮBĚHU ZPRACOVÁNÍ DOKUMENTACE**

**OPRAVA A ODBAHĚNNÍ  
NADVESNÍHO RYBNÍKA**

K.Ú. LIPOLEC

**E.2. MAJETKOPRÁVNÍ VZTAHY**

**DOKUMENTACE PRO STAVEBNÍ POVOLENÍ**

Vedoucí projektant: Ing. Vít Pučálek

Zodpovědný projektant: Ing. Vít Pučálek

Kreslil: Ing. Vít Pučálek

Datum: 05/2023

## 1. SEZNAM DOTČENÝCH PARCEL STAVBOU

K.Ú. LIPOLEC (684325)

KN č.:	Vlastník	Druh pozemku	Číslo LV	Výměra [m <sup>2</sup> ]	Dotčení
133	Město Dačice, Krajířova 27, Dačice I., 380 01 Dačice	vodní plocha	10001	4 269	rybník
249	Město Dačice, Krajířova 27, Dačice I., 380 01 Dačice	zastavěná plocha	10001	582	hráz
868/1	Město Dačice, Krajířova 27, Dačice I., 380 01 Dačice	ostatní plocha	10001	13 933	spodní výpust
868/2	Povodí Moravy, s.p., Dřevařská 932/11, Veverří, 602 00 Brno	vodní plocha	54	1 536	koryto toku

## 2. SEZNAM DOTČENÝCH PARCEL PŘÍSTUPEM KE STAVBĚ

K.Ú. LIPOLEC (684325)

KN č.:	Vlastník	Druh pozemku	Číslo LV	Výměra [m <sup>2</sup> ]
868/1	Město Dačice, Krajířova 27, Dačice I., 380 01 Dačice	ostatní plocha	10001	13 933

## 3. SEZNAM DOTČENÝCH PARCEL ZAŘÍZENÍM STAVENIŠTĚ

K.Ú. LIPOLEC (684325)

KN č.:	Vlastník	Druh pozemku	Číslo LV	Výměra [m <sup>2</sup> ]
868/1	Město Dačice, Krajířova 27, Dačice I., 380 01 Dačice	ostatní plocha	10001	13 933

#### 4. SEZNAM PARCEL PRO ULOŽENÍ SEDIMENTU

K.Ú. LIPOLEC (684325)

KN č.:	Vlastník	Druh pozemku	Číslo LV	Výměra [m <sup>2</sup> ]
2139	AGRIS Markavec, spol. s r.o., Lipolec 7, 380 01 Dačice	Orná půda	148	20 105
2169	AGRIS Markavec, spol. s r.o., Lipolec 7, 380 01 Dačice	Orná půda	148	8 325